

type Dkb - begane grond
 bouwnummers 03, 05, 10, 12, 17, 19, 24, 29, 33, 37, 41, 45, 49
 bouwnummers spiegelbeeld 02, 04, 09, 11, 16, 18, 23, 30, 34, 38, 42, 46



project 51 won. Hof van Haag (fase 1), Den Haag

onderwerp woningtype Dkb
 begane grond

projectnr. AE9182

tekeningnr. V-241B

schaal 1:50

tekenaar EOn

status definitief

Jr30

(wijz)/datum (A) 01-04-2021

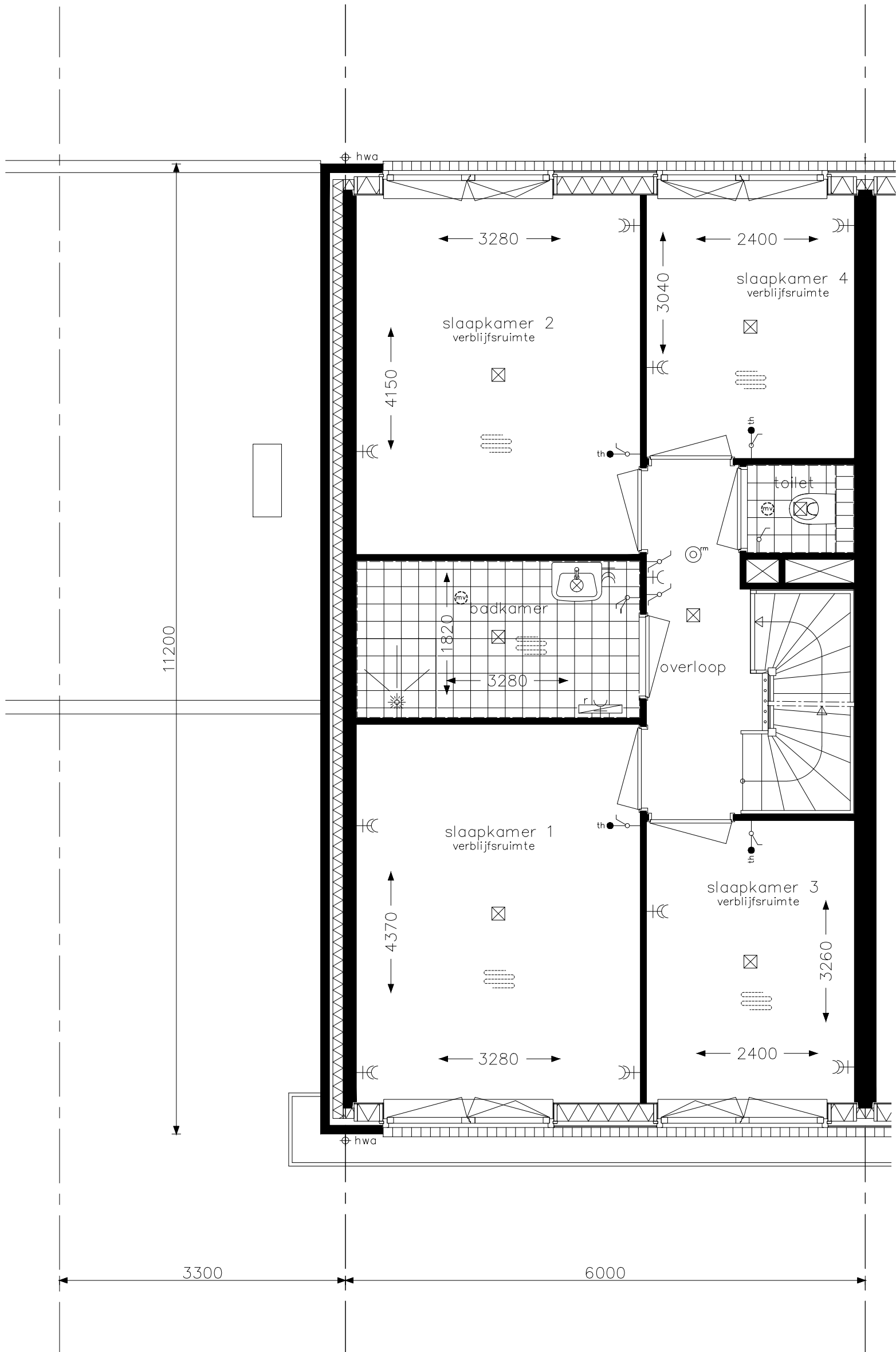

type Dkb - verdieping
 bouwnummers 03, 05, 10, 12, 17, 19, 24, 29, 33, 37, 41, 45, 49
 bouwnummers spiegelbeeld 02, 04, 09, 11, 16, 18, 23, 30, 34, 38, 42, 46

*Indien op de begane grond gekozen is voor de leefwijze Culinair 2 of 3, dan wordt de voorzetwand in het toilet doorgezet naar het plafond i.v.m. leidingverloop MV.



project 51 won. Hof van Haag (fase 1), Den Haag

onderwerp woningtype Dkb verdieping

projectnr. AE9182

tekeningnr. V-242B

schaal 1:50

tekenaar EOn

status definitief

Jr30

(wijz)/datum (A) 01-04-2021

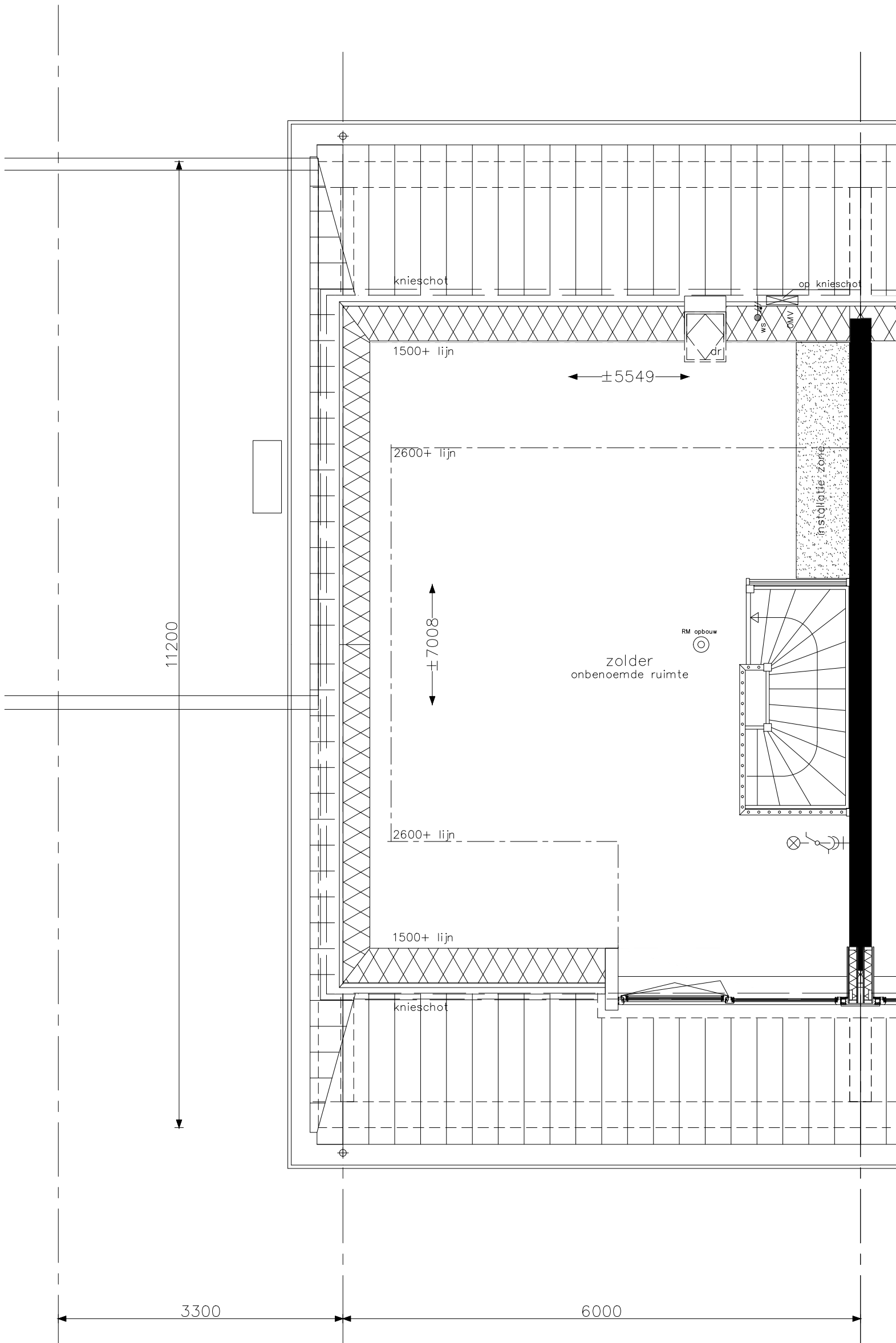

type Dkb - zolder
 bouwnummers 03, 05, 10, 12, 17, 19, 24, 29, 33, 37, 41, 45, 49
 bouwnummers spiegelbeeld 02, 04, 11, 18, 30, 34, 38, 42, 46



project		51 won. Hof van Haag (fase 1), Den Haag	
onderwerp		woningtype Dkb	projectnr. AE9182
		zolder	tekeningnr. V-243B
			Jr30
schaal	tekenaar	status	(wijz)/datum
1:50	EOn	definitief	(A) 01-04-2021

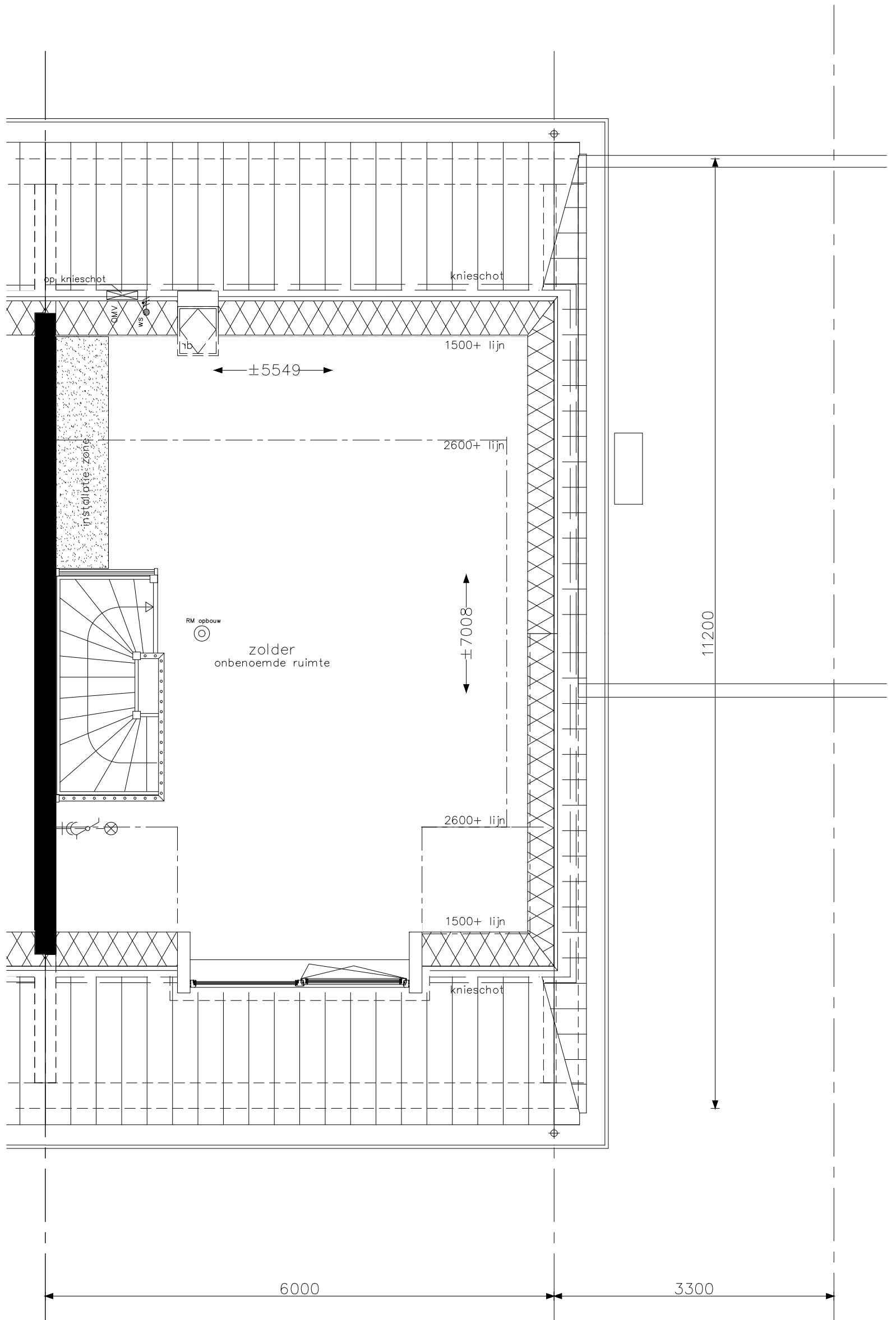

type Dkbs - zolder
 bouwnummers 09, 16, 23



project 49 won. Hof van Haag (fase 1), Den Haag

onderwerp
 woningtype Dkbs
 zolder

projectnr.
 AE9182

tekeningnr.
 V- 243B1

schaal
 1:50

tekenaar
 EOn

status
 definitief

(wijz)/datum
 (A) 01-04-2021

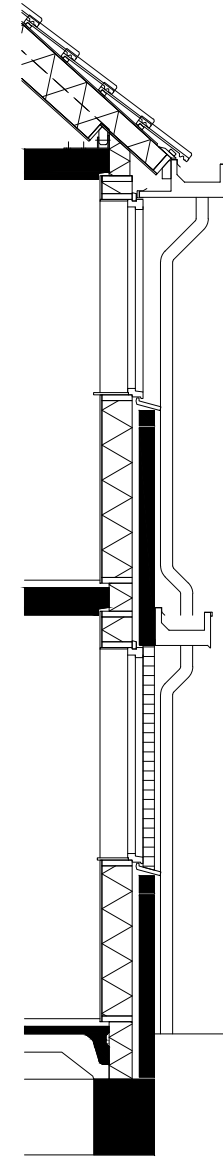
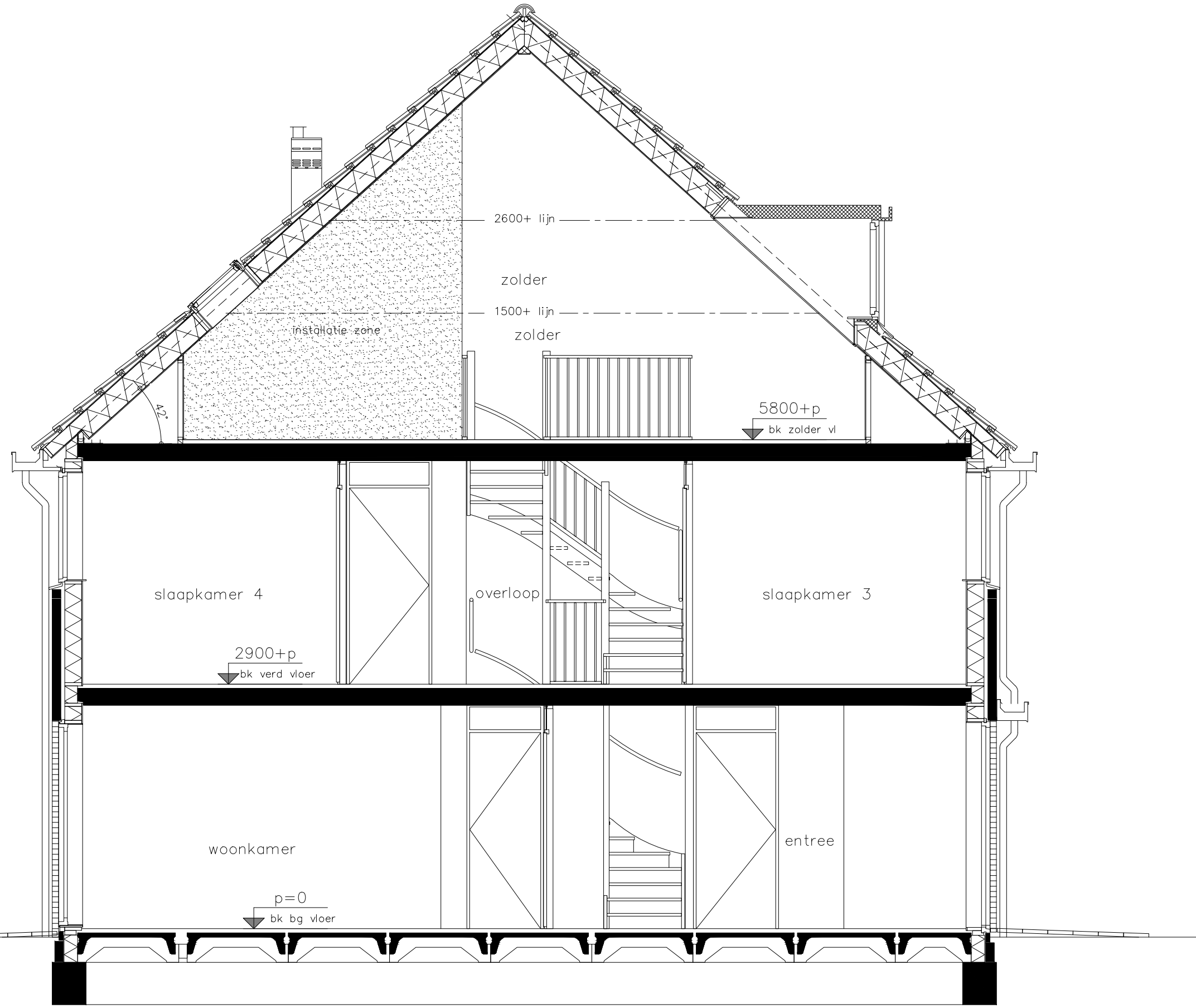

type Dkb - doorsnede
bouwnummers 03, 05, 10, 12, 17, 19, 24, 29, 33, 37, 41, 45, 49
bouwnummers spiegelbeeld 02, 04, 09, 11, 16, 18, 23, 30, 34, 38, 42, 46, 50



Project	51 won. Hof van Haag (fase 1), Den Haag
Onderwerp	woningtype Dkb doorsnede
Schaal	1:50
Tekenaar	EOn
Status	definitief
Jr50	
Projectnr.	AE9182
Tekeningnr.	V-244B
(wijz)/datum	(A) 01-04-2021

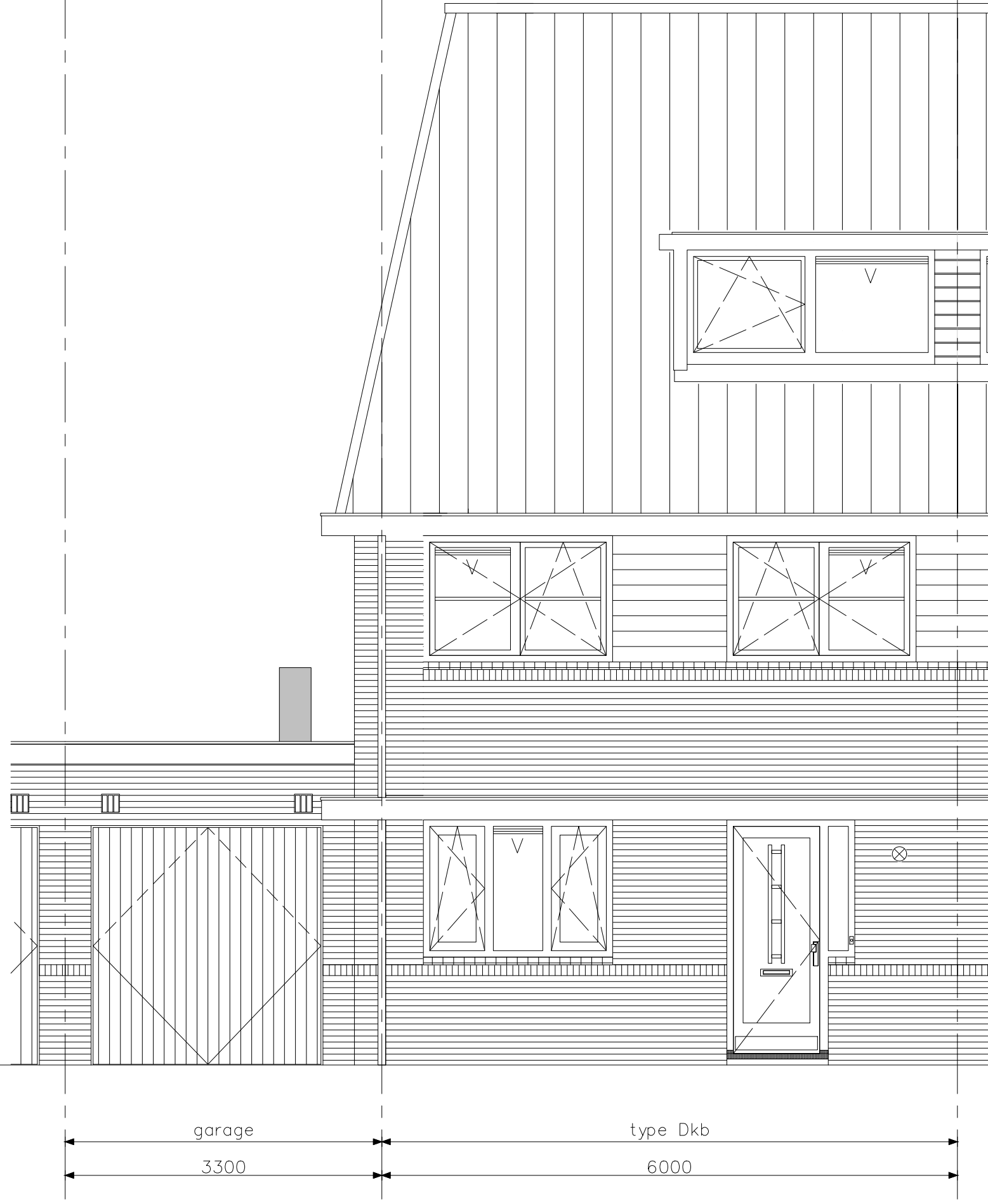

type Dkb - voorgevel
bouwnummers 03, 05, 10, 12, 17, 19, 24, 29, 33, 37, 41, 45, 49
bouwnummers spiegelbeeld 02, 04, 11, 18, 30, 34, 38, 42, 46, 50



opdrachtgever	51 won. Hof van Haag (fase 1), Den Haag
projectnr.	AE9182
onderwerp	woningtype Dkb voorgevel
tekeningsnr.	V-245B
jaar	Jr30
status	definitief
tekenaar	EOn
schaal	1:50
(wijz)/datum	(A) 01-04-2021

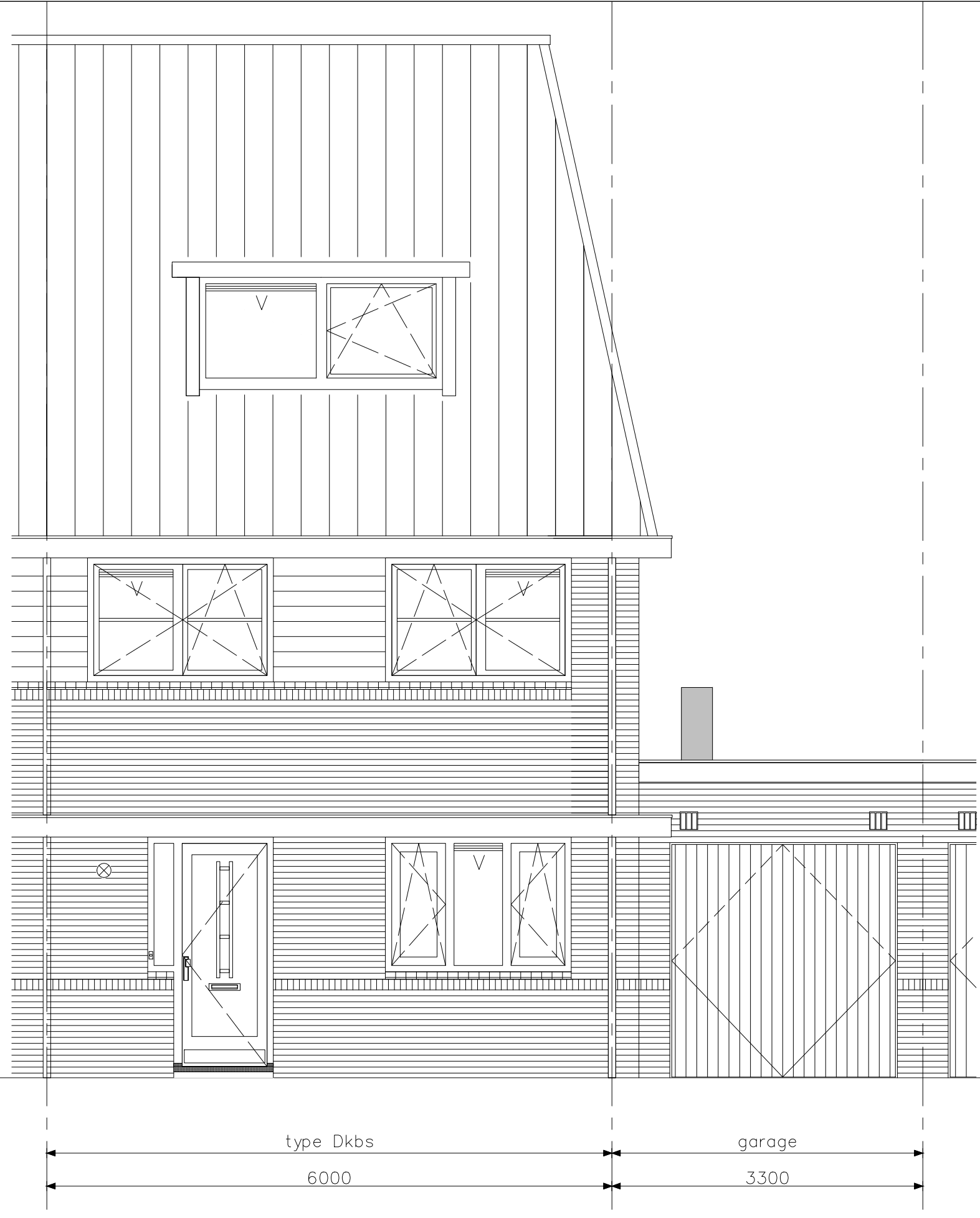

type Dkbs - voorgevel
bouwnummers 09, 16, 23



opdrachtgever	Project	49 won. Hof van Haag (fase 1), Den Haag
	onderwerp	woningtype Dkbs voorgevel
	projectnr.	AE9182
	tekeningsnr.	V-245B1
	jaar	Jr30
	status	definitief
	tekenaar	EOn
	schaal	1:50
	(wijz)/datum	(A) 01-04-2021

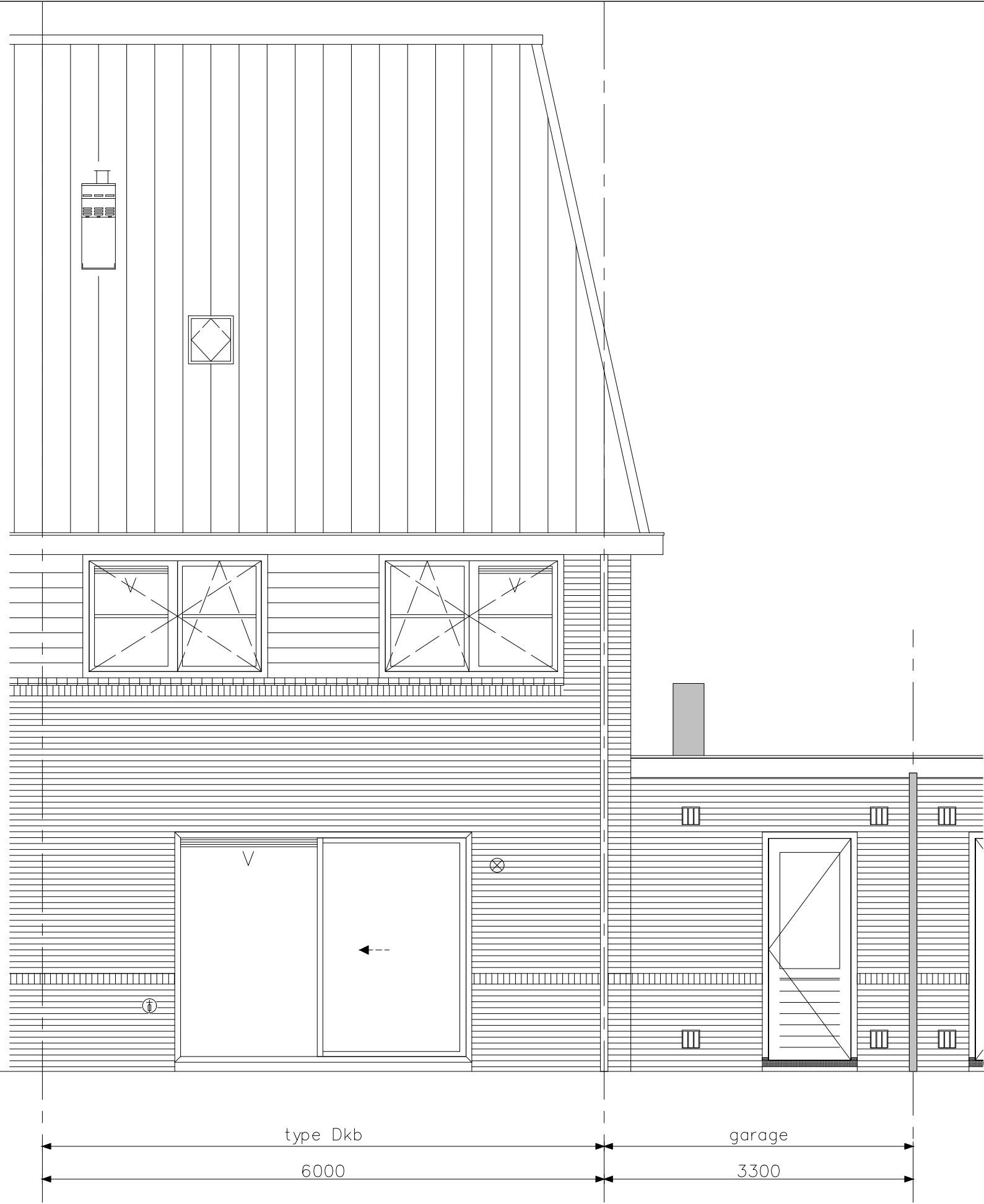

type Dkb - achtergevel
bouwnummers 03, 05, 10, 12, 17, 19, 24, 29, 33, 37, 41, 45, 49
bouwnummers spiegelbeeld 02, 04, 09, 11, 16, 18, 23, 30, 34, 38, 42, 46



Project	51 won. Hof van Haag (fase 1), Den Haag		
onderwerp	woningtype Dkb achtergevel	projectnr.	AE9182
schaal	1:50	tekenaar	EOn
		status	definitief
		tek.nr	Jr30
		(wijz)/datum	(A) 01-04-2021

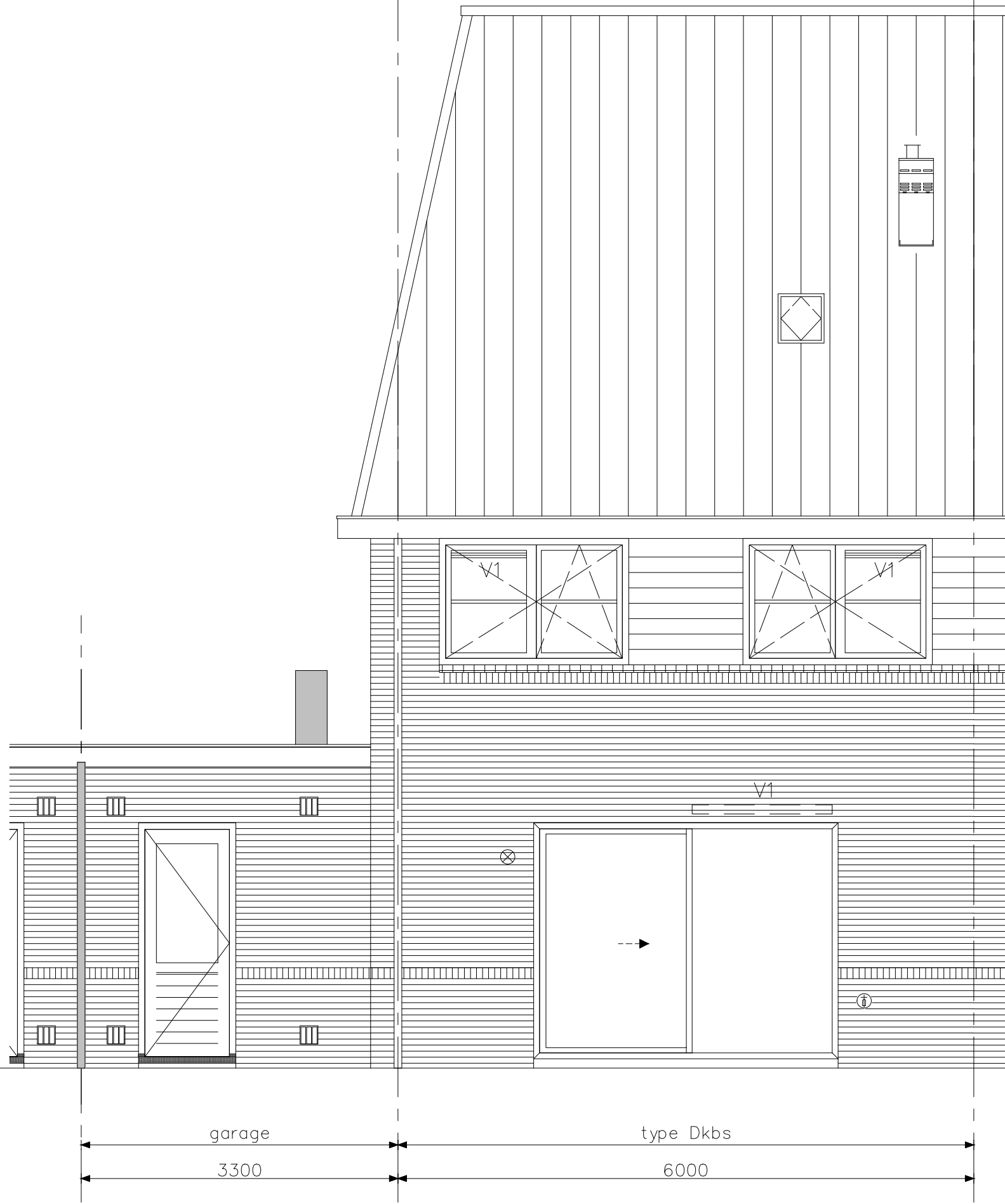

type Dkbs - achtergevel
bouwnummer 02



Project	51 won. Hof van Haag (fase 1), Den Haag
onderwerp	woningtype Dkbs achtergevel
projectnr.	AE9182
tekeningsnr.	V-246B1
schaal	1:50
tekenaar	EOn
status	definitief
jr30	
(wijz)/datum	(A) 01-04-2021

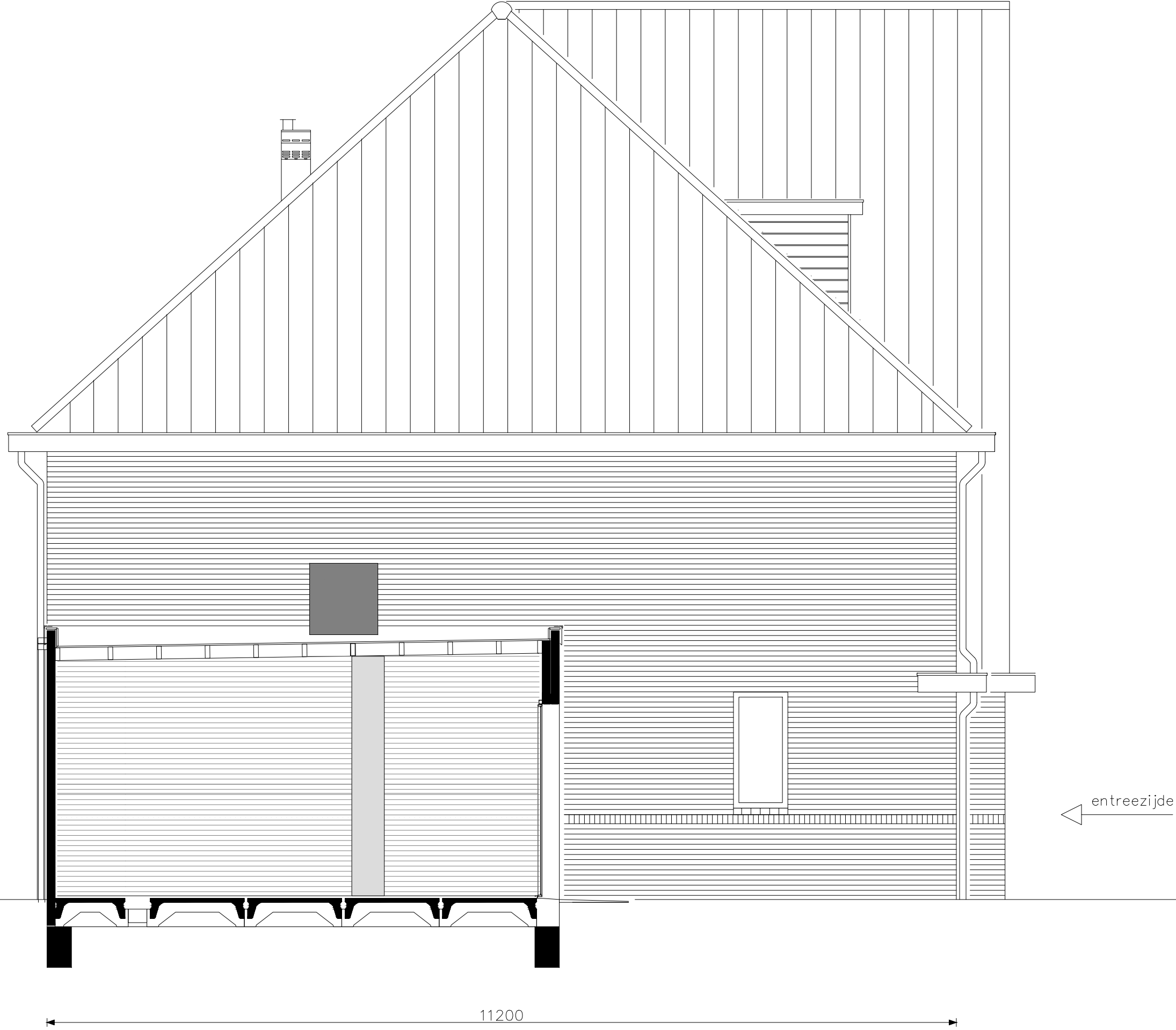

type Dkb - zijgevel

bouwnummers 03, 05, 10, 12, 17, 19, 24, 29, 33, 37, 41, 45, 49
bouwnummers spiegelbeeld 02, 04, 09, 11, 16, 18, 23, 30, 34, 38, 42, 46

opdrachtgever



Project **51 won. Hof van Haag (fase 1), Den Haag**

onderwerp
woningtype Dkb
zijgevel

projectnr. **AE9182**

tekeningnr.

V-247B

Jr30

status

tekenaar

EOn

definitief

(wijz)/datum

(A) 01-04-2021